



# ΕΦΗΜΕΡΙΔΑ ΤΗΣ ΚΥΒΕΡΝΗΣΕΩΣ ΤΗΣ ΕΛΛΗΝΙΚΗΣ ΔΗΜΟΚΡΑΤΙΑΣ

21 Αυγούστου 2018

ΤΕΥΧΟΣ ΤΕΤΑΡΤΟ

Αρ. Φύλλου 294

## ΑΠΟΦΑΣΕΙΣ

Αριθμ. ΥΠΕΝ/ΔΝΕΠ/47695/2669

**Όροι και περιορισμοί για την προστασία των περιοχών του δικτύου Natura 2000 με κωδικό GR1220002 «Δέλτα Αξιού - Λουδία - Αλιάκμονα - Ευρύτερη περιοχή - Αξιούπολη», με κωδικό GR1220010 «Δέλτα Αξιού - Λουδία - Αλιάκμονα - Αλυκή Κίτρους» και με κωδικό GR1250004 «Αλυκή Κίτρους - Ευρύτερη περιοχή.**

**Ο ΑΝΑΠΛΗΡΩΤΗΣ ΥΠΟΥΡΓΟΣ  
ΠΕΡΙΒΑΛΛΟΝΤΟΣ ΚΑΙ ΕΝΕΡΓΕΙΑΣ**

Έχοντας υπόψη:

1. Τις διατάξεις του άρθρου 21 του ν. 1650/1986 «Για την προστασία του περιβάλλοντος» (Α' 160), όπως το άρθρο αυτό αντικαταστάθηκε με το άρθρο 6 του ν. 3937/2011 (Α' 60) και ισχύει και ειδικότερα την παράγραφο 9 αυτού.

2. Τις διατάξεις του άρθρου 90 του Κώδικα της νομοθεσίας για την Κυβέρνηση και τα κυβερνητικά όργανα [άρθρο πρώτο του π.δ. 63/2005 (Α' 98)].

3. Την διατάξεις της 12966/23-3-2009 κοινής υπουργικής απόφασης «Χαρακτηρισμός των χερσαίων, υδάτινων και θαλάσσιων περιοχών των εκβολών των ποταμών Γαλλικού, Αξιού, Λουδία και Αλιάκμονα, της Αλυκής Κίτρους και της λιμνοθάλασσας Καλοχωρίου και της ευρύτερης περιοχής τους ως Εθνικού Πάρκου και καθορισμός χρήσεων, όρων και περιορισμών δόμησης» (ΑΑΠ 220).

4. Την Υ198/2016 απόφαση του Πρωθυπουργού «Ανάθεση αρμοδιοτήτων στον Αναπληρωτή Υπουργό Περιβάλλοντος και Ενέργειας, Σωκράτη Φάμελλο» (Β' 3722).

5. Την 56666/1085/7.3.2002 απόφαση του Γενικού Διευθυντή Περιβάλλοντος του ΥΠΕΧΩΔΕ με την οποία εγκρίθηκε η «Ειδική Περιβαλλοντική Μελέτη της περιοχής των εκβολών των ποταμών Γαλλικού, Αξιού, Λουδία, Αλιάκμονα, της Αλυκής Κίτρους και της Λιμνοθάλασσας Καλοχωρίου και της ευρύτερης περιοχής τους».

6. Το γεγονός ότι έχει ολοκληρωθεί η εκπόνηση σχεδίου προεδρικού διατάγματος για τον χαρακτηρισμό των περιοχών του δικτύου Natura 2000 με κωδ. GR1220002 «Δέλτα Αξιού - Λουδία - Αλιάκμονα - Ευρύτερη περιοχή - Αξιούπολη», GR1220010 «Δέλτα Αξιού - Λουδία - Αλιάκμονα - Αλυκή Κίτρους» και GR1250004 «Αλυκή Κίτρους - Ευρύτερη περιοχή» και για τον καθορισμό όρων και πε-

ριορισμών για επεμβάσεις και δραστηριότητες στις περιοχές αυτές και στην ευρύτερη περιοχή τους, σύμφωνα με τις διατάξεις του ν. 3937/2011 (Α' 60), το οποίο σχέδιο έχει τεθεί σε δημόσια διαβούλευση από 4-7-2018 και στη συνέχεια θα προωθηθεί προς θεσμοθέτηση.

7. Το με αριθμ. ΥΠΕΝ/ΔΔΦΠΒ/47688/1845/20-7-2018 έγγραφο της Διεύθυνσης Διαχείρισης Φυσικού Περιβάλλοντος και Βιοποικιλότητας του Υπουργείου Περιβάλλοντος και Ενέργειας.

8. Το γεγονός ότι από τις κανονιστικές διατάξεις αυτής της απόφασης δεν προκαλείται δαπάνη σε βάρος του κρατικού προϋπολογισμού και των οικείων ΟΤΑ Α' και Β' βαθμού, αποφασίζουμε:

### Άρθρο 1

1. Καθορίζονται όροι και περιορισμοί για την προστασία του συνόλου της έκτασης των περιοχών του δικτύου Natura 2000 με κωδ. GR1220002 «Δέλτα Αξιού - Λουδία - Αλιάκμονα - Ευρύτερη περιοχή - Αξιούπολη», GR1220010 «Δέλτα Αξιού - Λουδία - Αλιάκμονα - Αλυκή Κίτρους» και GR1250004 «Αλυκή Κίτρους - Ευρύτερη περιοχή».

2. Τα όρια των περιοχών της παραγράφου 1 του παρόντος άρθρου ορίζονται με κόκκινη συνεχή γραμμή στον χάρτη άνευ κλίμακας του συνημμένου Παραρτήματος 1 που αποτελεί αναπόσπαστο μέρος της παρούσας απόφασης και συνδημοσιεύεται με αυτήν.

3. Τα όρια των περιοχών της παραγράφου 1 του παρόντος άρθρου καθορίζονται από τις ακριβείς συντεταγμένες σε σύστημα αναφοράς ΕΓΣΑ 87 του συνημμένου Παραρτήματος 2 που αποτελεί αναπόσπαστο μέρος της παρούσας απόφασης και συνδημοσιεύεται με αυτήν.

### Άρθρο 2

Στο σύνολο των περιοχών του άρθρου 1 της παρούσας επιβάλλεται η διατήρηση του υφιστάμενου χερσαίου, υδάτινου και θαλάσσιου περιβάλλοντος. Ειδικότερα:

1. Απαγορεύεται κάθε δραστηριότητα, επέμβαση, μεταβολή ή αλλοίωση του φυσικού περιβάλλοντος στις περιοχές των εκβολών των ποταμών Αξιού και Αλιάκμονα, στις παλαιές κοίτες των ποταμών Αξιού (παλιομάνες) και Αλιάκμονα, στις πλημμυρικές κοίτες των ποταμών Γαλλικού, Αξιού και Αλιάκμονα, σε όλα τα υδάτινα σώματα, στα αμμοθινικά συστήματα της Αλυκής Κίτρους και στις υφιστάμενες εκτάσεις δασικής βλάστησης.

2. Απαγορεύεται η αλλαγή χρήσης γης σε ιδιοκτησίες που εξυπηρετούνται από το υφιστάμενο αρδευτικό δίκτυο και έχουν γεωργική χρήση.

3. Απαγορεύεται κάθε νέο έργο επέκτασης της γεωργικής γης και κάθε νέο έργο εκχέρσωσης, αποστράγγισης και άρδευσης, εκτός των περιοχών που καλύπτει το υφιστάμενο αρδευτικό – αποστραγγιστικό δίκτυο.

4. Απαγορεύεται η αλλοίωση ή η καταστροφή των υφιστάμενων αρδευτικών δικτύων όλων των κατηγοριών.

5. Απαγορεύονται οι κτηνοτροφικές εγκαταστάσεις όλων των κατηγοριών στις πλημμυρικές κοίτες των ποταμών και επάνω στα αναχώματα.

6. Απαγορεύεται η δημιουργία οικισμών ή επέκταση υφιστάμενων οικισμών της ευρύτερης περιοχής στο σύνολο της έκτασης των περιοχών του άρθρου 1 της παρούσας.

7. Απαγορεύονται τα έργα, οι εγκαταστάσεις και οι δραστηριότητες που μπορούν διασπάρουν τη συνοχή του οικοσυστήματος και να θέσουν σε κίνδυνο τα είδη πανίδας και ορνιθοπανίδας και τα ενδιαιτημάτα τους στην περιοχή. Ενδεικτικά απαγορεύονται: η εγκατάσταση ανεμογεννητριών, τα αιολικά πάρκα, τα λατομεία και ορυχεία, η ανοιχτή καύση αποβλήτων.

8. Απαγορεύεται η διανυκτέρευση των επισκεπτών και η ελεύθερη κατασκήνωση.

### Άρθρο 3

Στο σύνολο των περιοχών του άρθρου 1 της παρούσας επιτρέπονται μόνο τα κατωτέρω ρητά αναφερόμενα, με τους ειδικότερους όρους και περιορισμούς και με την επιφύλαξη των οριζόμενων στο άρθρο 5 της παρούσας:

1. Η επιστημονική έρευνα κατόπιν άδειας των αρμοδίων υπηρεσιών.

2. Οι διαχειριστικές δράσεις και η εκτέλεση έργων και εργασιών που αποσκοπούν στη βελτίωση, διατήρηση ή/και αποκατάσταση των χαρακτηριστικών του οικοσυστήματος.

3. Η διατήρηση, συντήρηση και επισκευή των υφιστάμενων υποδομών φύλαξης και παρατήρησης (πέτρινο φυλάκιο και ψηλό ξύλινο παρατηρητήριο), που βρίσκονται στην ανατολική πλευρά του δέλτα του Αξιού και του πέτρινου παρατηρητηρίου και των δύο ξύλινων περιπτέρων που βρίσκονται στον υγρότοπο της Νέας Αγαθούπολης.

4. Οι εργασίες συντήρησης - επισκευής του φάρου του Δέλτα του Αξιού καθώς και οι εργασίες συντήρησης του υφιστάμενου δρόμου που οδηγεί σε αυτόν.

5. Τα έργα συντήρησης και εκσυγχρονισμού του υφιστάμενου αρδευτικού - αποστραγγιστικού δικτύου.

6. Η συνέχιση της λειτουργίας του υφιστάμενου αντλιοστασίου στην λιμνοθάλασσα Καλοχωρίου και των υφιστάμενων αντλιοστασίων του ΤΟΕΒ Χαλάστρας, καθώς και η συντήρηση, επισκευή και εκσυγχρονισμός τους.

7. Η συντήρηση και επισκευή του προστατευτικού παράκτιου αναχώματος και του επ' αυτού υφιστάμενου δρόμου.

8. Η συντήρηση και επισκευή των προστατευτικών αναχωμάτων των ποταμών και των επ' αυτών υφιστάμενων χαλικόστρωτων δρόμων.

9. Η συντήρηση και επισκευή του πεζόδρομου, που διασχίζει τη λιμνοθάλασσα Καλοχωρίου και των συνοδών έργων αυτού.

10. Η λειτουργία, η συντήρηση και ο εκσυγχρονισμός της Εγκατάστασης Επεξεργασίας Λυμάτων Θεσσαλονίκης (ΕΕΛΘ), σύμφωνα με την κείμενη νομοθεσία.

11. Η λειτουργία του υφιστάμενου Σταθμού Μεταφόρτωσης Αποβλήτων (ΣΜΑ) Σίνδου του Δήμου Δέλτα, που βρίσκεται εντός της πλημμυρικής κοίτης του Γαλλικού ποταμού.

12. Η συντήρηση και βελτίωση των δικτύων κοινής ωφέλειας (ύδρευσης, αποχέτευσης, ηλεκτροδότησης, τηλεπικοινωνιών, συλλογής αστικών αποβλήτων) και των συγκοινωνιακών δικτύων (οδοποιία, σιδηρόδρομοι).

13. Η χρήση του υφιστάμενου οδικού δικτύου, καθώς και τα έργα βελτίωσης, αποκατάστασης και συντήρησής του.

14. Η κυκλοφορία οχημάτων με ανώτατο όριο ταχύτητας 50 χλμ/ώρα στο υφιστάμενο οδικό δίκτυο.

15. Η οστρακοκαλλιεργητική δραστηριότητα στο σύνολο της θαλάσσιας περιοχής.

16. Η συντήρηση, βελτίωση, συμπλήρωση ή ο εκσυγχρονισμός των μονάδων των οστρακοκαλλιεργειών.

17. Η συνέχιση της λειτουργίας και η συντήρηση των δύο υφιστάμενων αλιευτικών καταφυγίων Χαλάστρας και Λουδία.

18. Η άσκηση της γεωργικής δραστηριότητας μόνο στις υφιστάμενες καλλιεργήσιμες εκτάσεις.

19. Η λειτουργία και συντήρηση των νομίμως υφιστάμενων θερμοκηπίων και των νομίμως υφιστάμενων γεωργικών αποθηκών.

20. Η βόσκηση ως μέσο διαχείρισης των ενδιαιτημάτων και η άσκηση της εκτατικής κτηνοτροφίας.

21. Η διατήρηση και ο εκσυγχρονισμός των νομίμως υφιστάμενων κτηνοτροφικών εγκαταστάσεων.

22. Η συνέχιση της λειτουργίας της εταιρείας «ΕΛΛΗΝΙΚΕΣ ΑΛΥΚΕΣ Α.Ε.» με σκοπό την παραγωγή άλατος και η συντήρηση και εκσυγχρονισμός όλων των αναγκαίων έργων και υποδομών που βρίσκονται στην παραχωρηθείσα έκταση προς την εν λόγω εταιρεία, με την προϋπόθεση της μη αλλοίωσης ή επιβάρυνσης του λιμναίου και υγροτοπικού οικοσυστήματος.

23. Η κατασκευή έργων που αφορούν αγροτοκτηνοτροφικές-αλιευτικές δραστηριότητες, τα οποία διαθέτουν τις κατά νόμο προβλεπόμενες άδειες και κατά την περιβαλλοντική τους αδειοδότηση έχει γνωμοδοτήσει θετικά ο Φορέας Διαχείρισης Π.Π. Θερμαϊκού.

24. Η υλοποίηση έργων συντήρησης, επισκευής και εκσυγχρονισμού υφιστάμενων εγκαταστάσεων επεξεργασίας και τυποποίησης αγροτικών και αλιευτικών προϊόντων που διαθέτουν τις κατά νόμο προβλεπόμενες άδειες.

25. Η συνέχιση της λειτουργίας των λοιπών νομίμως υφιστάμενων εγκαταστάσεων παραγωγικών δραστηριοτήτων και επιχειρήσεων.

26. Η συνέχιση της λειτουργίας των νομίμως υφιστάμενων εγκαταστάσεων αμμοληψίας.

27. Η τοποθέτηση φωτοβολταϊκών μόνων στις στέγες των νομίμως υφιστάμενων κτιρίων.

28. Οικοδομικές εργασίες που εκτελούνται σε περιοχές που βρίσκονται εντός σχεδίου πόλεως ή/και εντός των θεσμοθετημένων ορίων οικισμών.

29. Εργασίες κατασκευής, επισκευής και συντήρησης δημοσίων έργων, που υλοποιούνται από κεντρικές, περιφερειακές ή δημοτικές υπηρεσίες και φορείς του ευρύτερου δημόσιου τομέα, εφόσον για την υλοποίησή τους απαιτείται οικοδομική άδεια και έχουν λάβει τις προβλεπόμενες κατά το νόμο λοιπές αδειοδοτήσεις.

30. Εργασίες επισκευής και συντήρησης νόμιμα υφιστάμενων κατοικιών, έργων και εγκαταστάσεων για λόγους υγιεινής και ασφάλειας και μετά από την κατάλληλη αδειοδότηση.

#### Άρθρο 4

Επιπλέον των αναφερομένων στο άρθρο 3 της παρούσας, επιτρέπονται, με τους ειδικότερους όρους και περιορισμούς και με την επιφύλαξη των οριζόμενων στο άρθρο 5 της παρούσας:

1. Η συνέχιση της μεταφροντίδας των αποκατεστημένων: ΧΑΔΑ Κλειδίου στη θέση «Έλος», ΧΑΔΑ Αιγινίου στη θέση «Λιμνούλα», ΧΑΔΑ Κυμίνων στη θέση «Κεντρικό», ΧΑΔΑ Χαλάστρας στη θέση «Τσιμπού Μαντρί» και ΧΑΔΑ Νέας Αγαθούπολης στη θέση «Κάμπος», σύμφωνα με τις εγκεκριμένες ΤΜΠΑ και τις οριστικές μελέτες των έργων.

2. Έργα και επεμβάσεις που υλοποιούνται λόγω εκτάκτου ανάγκης (σεισμών, πλημμυρών, θεομηνιών, πυρόσβεσης, παροχής βοήθειας σε κινδυνεύοντα πρόσωπα/σκάφη κ.λπ.) υπό την επιφύλαξη τυχόν ειδικότερων διατάξεων και υπό την προϋπόθεση ότι μετά την παρέλευση του κινδύνου ο αρμόδιος φορέας επέμβασης θα προβεί στις απαραίτητες ενέργειες για την αποκατάσταση του περιβάλλοντος.

3. Οι υποδομές εθνικού ή περιφερειακού χαρακτήρα, μόνον εφόσον έχει προηγηθεί διερεύνηση εναλλακτικών θέσεων εκτός της περιοχής και έχει τεκμηριωθεί επαρκώς η αναγκαιότητα υλοποίησής τους εντός των περιοχών του άρθρου 1 και εάν απαιτείται να εφοδιαστεί με περιβαλλοντική αδειοδότηση.

#### Άρθρο 5

Για τα έργα και τις δραστηριότητες που προβλέπονται στα άρθρα 3 και 4 της παρούσας είναι απαραίτητη, όπου απαιτείται, η περιβαλλοντική αδειοδότηση, σύμφωνα με την κείμενη νομοθεσία και η πραγματοποίησή τους προϋποθέτει την παροχή σύμφωνης γνώμης από τον Φορέα Διαχείρισης Π.Π. Θερμαϊκού. Στις περιπτώσεις που δεν απαιτείται περιβαλλοντική αδειοδότηση, για την πραγματοποίησή τους είναι απαραίτητη η παροχή σύμφωνης γνώμης από τον Φορέα Διαχείρισης Π.Π. Θερμαϊκού.

#### Άρθρο 6

Προσαρτώνται και αποτελούν αναπόσπαστο μέρος της παρούσας απόφασης τα Παραρτήματα 1 και 2 που ακολουθούν.

#### Άρθρο 7

Η ισχύς της παρούσας απόφασης αρχίζει από την 3η Αυγούστου 2018 και διαρκεί δύο (2) έτη.

Η απόφαση αυτή να δημοσιευθεί στην Εφημερίδα της Κυβερνήσεως.

Αθήνα, 1 Αυγούστου 2018

Ο Αναπληρωτής Υπουργός

**ΣΩΚΡΑΤΗΣ ΦΑΜΕΛΛΟΣ**

ΠΑΡΑΡΤΗΜΑ 1

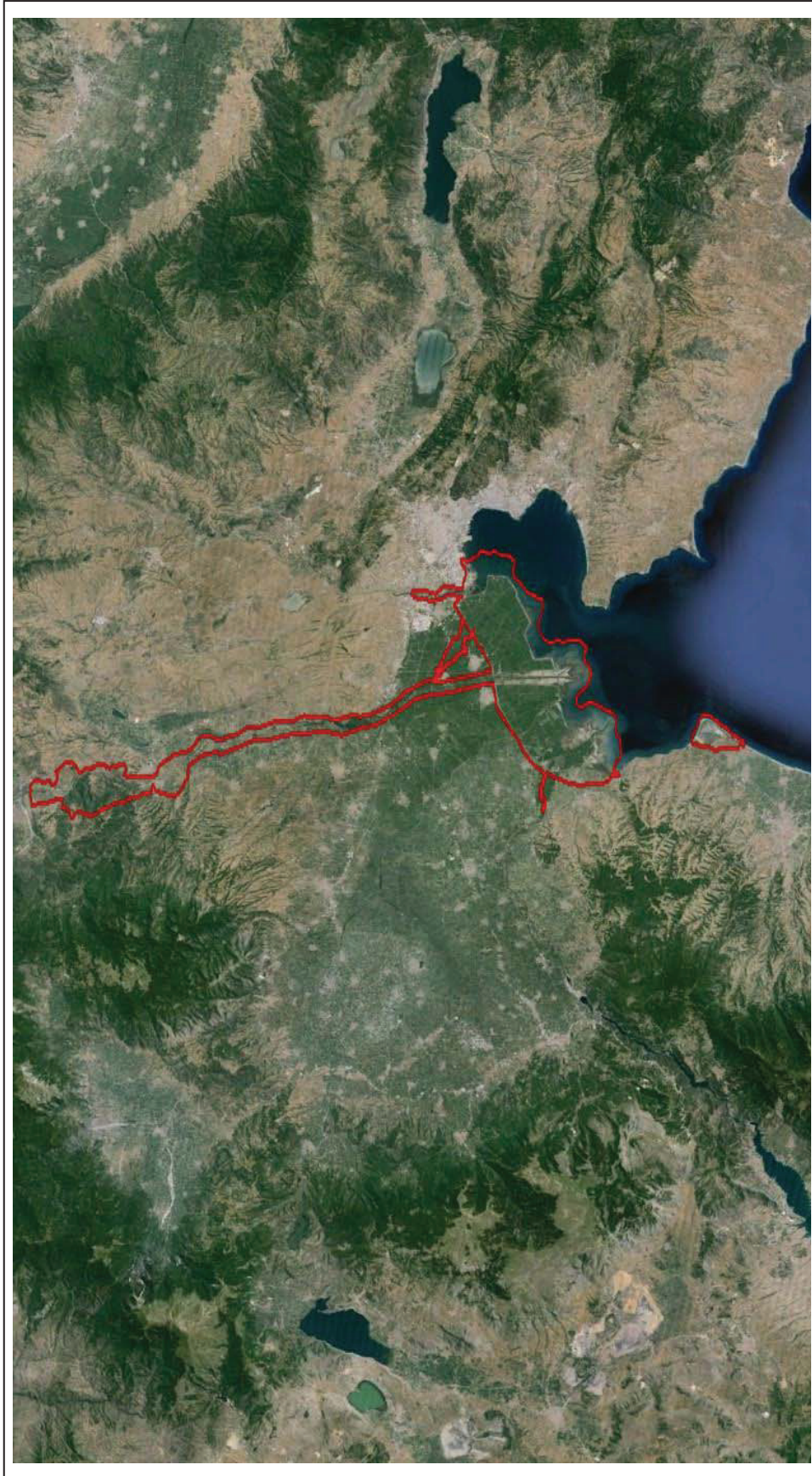

## ΠΑΡΑΡΤΗΜΑ 2

**Α. ΕΥΡΥΤΕΡΗ ΠΕΡΙΟΧΗ ΤΟΥ ΔΕΛΤΑ ΤΩΝ ΠΟΤΑΜΩΝ ΑΛΙΑΚΜΟΝΑ –  
ΛΟΥΔΙΑ – ΑΞΙΟΥ– ΓΑΛΛΙΚΟΥ ΚΑΙ ΛΙΜΝΟΘΑΛΑΣΣΑΣ ΚΑΛΟΧΩΡΙΟΥ  
(GR1220002 - GR1220010)**

X	Y
377047	4553823
377165	4553814
377259	4553856
377318	4553882
377399	4553875
377488	4553882
377599	4553859
378209	4553474
378260	4553171
378277	4553026
378262	4552914
378257	4552831
378235	4552652
378075	4552375
378119	4551977
378133	4551889
378209	4551795
378213	4551643
378218	4551599
378208	4551559
378219	4551512
378152	4551315
377972	4551261
377880	4551247
377831	4551110
377810	4550947
377852	4550792
377977	4550742
378212	4550593
378340	4550533
378439	4550456
378551	4550402
378714	4550387
378839	4550428
378929	4550461
378995	4550437
379075	4550520
379125	4550574
379243	4550626

X	Y
379444	4550626
379538	4550513
379593	4550412
379617	4550303
379689	4550206
379849	4550061
379989	4549961
380069	4549901
380126	4549844
380169	4549749
380206	4549654
380296	4549609
380406	4549537
380478	4549385
380498	4549185
380496	4548641
380139	4548187
380016	4547966
379677	4547979
379505	4547804
379444	4547790
379399	4547724
379335	4547595
379218	4547516
379307	4547376
379434	4547280
379519	4547202
379659	4547067
379772	4546811
379786	4546739
379814	4546619
379814	4546457
379829	4546252
379926	4545953
380145	4545596
380336	4545190
380336	4545083
380367	4544902
380379	4544786

Χ	Υ
380388	4544668
380381	4544517
380314	4544429
380229	4544373
380161	4544366
380081	4544358
379999	4544323
379909	4544325
379923	4544177
379944	4544063
379914	4543974
379907	4543869
379919	4543737
379974	4543629
379977	4543437
380018	4543310
380105	4543225
380142	4543141
380089	4543004
380120	4542858
380196	4542744
380265	4542660
380310	4542507
380234	4542347
380180	4542256
380189	4542106
380189	4541860
380013	4541814
379797	4541755
379575	4541772
379464	4541808
379324	4541860
379236	4541896
379119	4541942
379125	4542042
379078	4542001
379055	4541901
379043	4541761
378926	4541772
378844	4541790
378809	4541690
378879	4541568
378879	4541492

Χ	Υ
378809	4541381
378791	4541240
378838	4541164
378897	4541088
378908	4541001
378809	4540937
378815	4540802
378885	4540691
378838	4540574
378815	4540486
378827	4540305
378856	4540060
378815	4539814
378803	4539726
378809	4539650
378821	4539504
378843	4539337
378771	4539180
378774	4538930
378781	4538516
378836	4538286
378896	4538202
378896	4538201
378897	4538202
378989	4538267
378991	4538268
378994	4538263
379231	4537919
379506	4537799
380008	4537659
380358	4537313
380598	4536964
380828	4536665
381261	4536067
381574	4535669
381669	4535291
381730	4534735
381788	4534330
382023	4533804
382373	4533380
382909	4533014
383427	4532647
383548	4532456

X	Y
383698	4532221
383817	4531692
383778	4531183
383507	4530644
383336	4530132
383312	4529727
383543	4529199
383817	4528674
383901	4528041
384168	4527490
384511	4527018
384819	4526442
384863	4525605
384909	4524897
385031	4524366
385289	4523764
385546	4523011
385562	4522377
385535	4521893
385651	4521314
385619	4521042
385600	4520880
385678	4520528
386035	4519928
386258	4519324
386203	4518690
386203	4518690
386132	4518054
386112	4517242
386192	4516584
386056	4516277
385891	4515917
385819	4515703
385753	4515508
385878	4514876
386002	4514509
386143	4514096
386340	4513442
386301	4513010
386301	4513010
386294	4512553
386263	4512121
386366	4511616

X	Y
386444	4511288
386489	4510960
386606	4510608
386759	4510206
386995	4509704
387191	4509303
387281	4509108
387314	4509097
387374	4509076
387398	4509057
387431	4509006
387465	4508955
387505	4508895
387554	4508826
387599	4508753
387642	4508689
387679	4508636
387710	4508589
387751	4508532
387782	4508486
387816	4508433
387842	4508395
387867	4508353
387898	4508310
387939	4508244
387970	4508197
387998	4508150
388026	4508108
388062	4508049
388095	4508003
388121	4507956
388151	4507916
388202	4507835
388255	4507751
388297	4507685
388337	4507625
388377	4507566
388428	4507502
388461	4507467
388487	4507431
388523	4507391
388563	4507344
388593	4507303

Χ	Υ
388621	4507273
388657	4507232
388696	4507189
388736	4507144
388763	4507115
388800	4507090
388830	4507066
388867	4507033
388914	4506992
388958	4506954
389013	4506905
389063	4506856
389101	4506818
389141	4506779
389180	4506744
389216	4506707
389256	4506650
389298	4506597
389333	4506547
389371	4506490
389391	4506452
389412	4506417
389432	4506374
389459	4506301
389476	4506262
389495	4506207
389507	4506167
389525	4506114
389542	4506065
389552	4505990
389561	4505920
389571	4505865
389584	4505781
389584	4505751
389583	4505709
389598	4505666
389614	4505619
389616	4505615
389631	4505589
389656	4505552
389690	4505504
389711	4505466
389736	4505439

Χ	Υ
389768	4505402
389813	4505352
389840	4505325
389897	4505303
389948	4505283
389991	4505270
390037	4505262
390089	4505251
390119	4505242
390137	4505218
390155	4505190
390166	4505156
390172	4505078
390184	4504981
390189	4504933
390195	4504878
390198	4504826
390203	4504789
390210	4504758
390221	4504724
390241	4504688
390276	4504604
390297	4504554
390321	4504504
390352	4504427
390373	4504365
390391	4504332
390403	4504300
390423	4504250
390449	4504186
390472	4504132
390487	4504087
390503	4504047
390525	4503996
390547	4503946
390569	4503896
390587	4503833
390613	4503765
390630	4503701
390637	4503669
390640	4503624
390645	4503567
390646	4503484



X	Y
390648	4503456
390646	4503408
390649	4503361
390651	4503330
390640	4503303
390610	4503244
390619	4503226
390630	4503182
390653	4503159
390694	4503131
390775	4503080
390857	4503032
390934	4502979
391015	4502925
391079	4502886
391108	4502863
391134	4502829
391165	4502778
391214	4502699
391239	4502678
391299	4502647
391306	4502643
391341	4502637
391526	4502641
391666	4502697
391749	4502734
391839	4502734
391926	4502672
391941	4502651
391943	4502649
391988	4502593
391992	4502572
391994	4502569
392004	4502503
392003	4502485
392006	4502452
392005	4502344
392008	4502296
392076	4502227
392078	4502227
392316	4502253
392382	4502243
392429	4502240

X	Y
392479	4502240
392530	4502236
392618	4502202
392663	4502173
392729	4502117
392776	4502060
392806	4502025
392845	4501998
392865	4501985
392925	4501950
392969	4501923
393024	4501891
393188	4501813
393309	4501750
393313	4501748
393399	4501722
393506	4501717
393547	4501710
393670	4501651
393782	4501610
393957	4501527
394027	4501488
394040	4501469
394056	4501453
394074	4501421
394102	4501382
394127	4501344
394148	4501311
394173	4501288
394207	4501263
394273	4501221
394344	4501195
394389	4501182
394452	4501162
394508	4501143
394581	4501116
394636	4501076
394647	4501070
394663	4501054
394696	4501028
394731	4500993
394789	4500931
394843	4500866

Χ	Υ
394870	4500840
394899	4500822
394994	4500797
395066	4500777
395112	4500770
395181	4500768
395240	4500753
395247	4500751
395275	4500751
395381	4500713
395393	4500704
395395	4500704
395455	4500678
395493	4500658
395574	4500597
395622	4500550
395651	4500497
395666	4500445
395675	4500397
395671	4500356
395643	4500250
395651	4500217
395667	4500188
395709	4500112
395757	4500026
395796	4499962
395818	4499959
395886	4499957
395931	4499938
395980	4499936
396022	4499911
396070	4499881
396092	4499869
396204	4499812
396207	4499811
396336	4499768
396467	4499728
396564	4499704
396570	4499699
396595	4499694
396632	4499671
396660	4499636
396683	4499607

Χ	Υ
396743	4499577
396853	4499573
396981	4499580
397083	4499576
397109	4499573
397125	4499573
397168	4499569
397249	4499563
397276	4499556
397462	4499564
397556	4499561
397617	4499537
397663	4499533
397704	4499502
397712	4499499
397722	4499488
397821	4499410
397887	4499358
397891	4499354
397957	4499324
398082	4499259
398088	4499254
398127	4499280
398189	4499323
398235	4499350
398304	4499393
398370	4499437
398422	4499477
398468	4499507
398524	4499548
398578	4499585
398638	4499625
398709	4499670
398774	4499712
398846	4499758
398905	4499798
398981	4499846
399039	4499885
399104	4499928
399156	4499965
399219	4500005
399270	4500041
399316	4500072

X	Y
399388	4500125
399443	4500165
399464	4500180
399516	4500136
399611	4500070
399670	4500027
399709	4499996
399767	4499942
399819	4499900
399867	4499857
399917	4499811
399951	4499784
399970	4499764
400019	4499742
400085	4499672
400147	4499595
400215	4499516
400286	4499424
400358	4499327
400431	4499221
400513	4499082
400574	4498955
400668	4498982
400654	4499105
400635	4499196
400618	4499308
400608	4499402
400591	4499506
400586	4499564
400589	4499656
400598	4499747
400597	4499850
400607	4499922
400619	4499986
400639	4500084
400660	4500176
400674	4500267
400708	4500406
400728	4500503
400751	4500589
400795	4500746
400825	4500911
400834	4501038

X	Y
400829	4501102
400822	4501172
400794	4501313
400788	4501335
400750	4501390
400640	4501522
400502	4501714
400392	4501859
400329	4502003
400294	4502050
400268	4502109
400249	4502166
400246	4502179
400237	4502197
400241	4502242
400240	4502270
400241	4502340
400258	4502513
400262	4502553
400264	4502591
400188	4502730
400145	4502833
400137	4502845
400080	4502954
400032	4503062
400012	4503131
400012	4503142
399993	4503223
400020	4503374
400114	4503622
400238	4503889
400316	4504038
400373	4504202
400395	4504354
400405	4504498
400384	4504631
400334	4504786
400349	4504955
400381	4505141
400402	4505186
400416	4505240
400455	4505349
400500	4505436

Χ	Υ
400532	4505471
400604	4505543
400653	4505571
400741	4505566
400830	4505560
400926	4505560
401007	4505559
401018	4505530
401051	4505530
401105	4505374
401101	4505322
401119	4505202
401105	4505037
401091	4504838
401096	4504576
401124	4504397
401140	4504282
401147	4504129
401142	4503959
401122	4503779
401082	4503593
401040	4503454
400999	4503339
400937	4503200
400895	4503103
400844	4502950
400781	4502744
400759	4502588
400796	4502429
400800	4502418
400817	4502405
400883	4502344
400952	4502280
401024	4502216
401102	4502150
401183	4502075
401257	4502008
401331	4501945
401374	4501907
401410	4501863
401456	4501800
401501	4501735
401547	4501652

Χ	Υ
401576	4501585
401596	4501538
401613	4501462
401615	4501452
401637	4501404
401638	4501337
401645	4501288
401643	4501191
401655	4501081
401641	4500924
401600	4500730
401576	4500622
401567	4500574
401560	4500537
401558	4500533
401522	4500218
401536	4499878
401497	4499502
401493	4499264
401558	4499066
401572	4499014
401618	4499013
401708	4499011
401803	4499011
401899	4499008
401999	4499009
402090	4499010
402188	4499010
402249	4499006
402295	4498953
402312	4498952
402372	4498907
402418	4498900
402463	4498907
402516	4498907
402576	4498907
402636	4498869
402710	4498852
402763	4498800
402809	4498772
402855	4498749
402888	4498728
402929	4498734

Χ	Υ
402971	4498722
402987	4498727
403088	4498710
403178	4498702
403237	4498704
403284	4498711
403352	4498704
403451	4498712
403458	4498711
403532	4498742
403617	4498780
403708	4498818
403799	4498856
403872	4498890
403902	4498944
403927	4498994
403985	4499026
404079	4499068
404163	4499110
404246	4499150
404326	4499187
404421	4499233
404504	4499275
404592	4499317
404680	4499358
404762	4499397
404827	4499429
404828	4499380
404827	4499290
404825	4499165
404826	4499069
404823	4498966
404819	4498893
404806	4498847
404774	4498803
404732	4498759
404683	4498715
404678	4498688
404655	4498523
404789	4498240
404821	4498187
404843	4498155
404892	4498078

Χ	Υ
404951	4497989
405003	4497914
405053	4497838
405111	4497754
405137	4497707
405143	4497671
405142	4497658
405174	4497562
405210	4497492
405257	4497380
405288	4497285
405306	4497217
405328	4497198
405378	4497162
405459	4497087
405512	4497080
405619	4497077
405678	4497070
405709	4497047
405755	4496987
405785	4496936
405841	4496890
405949	4496796
406030	4496732
406018	4496688
405896	4496560
405749	4496403
405758	4496403
405763	4496124
405933	4495620
406001	4495343
405787	4494958
405650	4494751
405652	4494217
405652	4494168
405569	4493709
405312	4493271
405050	4492859
404678	4492824
404375	4492913
404216	4492961
404214	4492961
404161	4492972

Χ	Υ
404153	4492979
404125	4492988
403686	4493079
403232	4492991
402817	4492778
402504	4492364
402206	4491951
401803	4491662
401452	4491460
401386	4491422
401122	4491163
400955	4490803
400954	4490295
400944	4490017
400738	4490316
400514	4489981
400300	4489721
400426	4489610
400550	4489500
400228	4489238
399831	4489202
399384	4489292
398874	4489457
398400	4489521
398092	4489564
397636	4489731
397306	4489869
397297	4489874
397285	4489869
396754	4489682
396541	4489594
396365	4489521
395716	4489150
395379	4488785
395289	4488187
395283	4488149
395401	4487569
395501	4487190
395311	4486806
395377	4486377
395472	4486076
395544	4485847
395545	4485806

Χ	Υ
395549	4485680
395558	4485367
395558	4485366
395525	4484757
395346	4484347
395091	4484137
394725	4483773
394482	4483698
394361	4483662
393982	4483932
393662	4484051
393308	4483995
393306	4483996
393265	4483990
393265	4483990
392883	4483777
392768	4483688
392645	4483593
392610	4483568
392599	4483548
392502	4483479
392492	4483467
392271	4483315
391910	4483181
391519	4483098
391073	4483214
390540	4483430
390082	4483621
389859	4483774
389570	4484201
389408	4484406
389354	4484475
389011	4484745
388577	4484938
388006	4484949
387791	4484754
387603	4484583
387586	4484279
387742	4483977
387886	4483790
388032	4483402
388099	4482850
387904	4482342

X	Y
387533	4481705
387242	4481221
387049	4480739
386860	4480332
386741	4480230
386467	4479997
385969	4479886
385567	4479931
385403	4479950
384831	4479938
384339	4479776
383849	4479463
383284	4479326
382883	4479292
382588	4479305
382491	4479310
382199	4479177
381588	4479416
380987	4479756
380987	4479757
380543	4480024
380025	4480262
379998	4480215
379959	4480139
379921	4480072
379890	4479995
379864	4479934
379840	4479857
379832	4479833
379792	4479479
379488	4479498
379534	4480053
379537	4480269
379509	4480311
379451	4480371
379380	4480409
379302	4480450
379232	4480478
379182	4480501
379129	4480527
379086	4480562
379053	4480595
379021	4480637

X	Y
379002	4480669
378866	4480769
378607	4481243
378548	4481644
378512	4481991
378502	4482024
378488	4482054
378478	4482100
378455	4482160
378441	4482213
378435	4482240
378424	4482274
378413	4482335
378393	4482408
378369	4482510
378355	4482569
378337	4482631
378316	4482709
378297	4482781
378282	4482872
378269	4482934
378264	4482983
378255	4483025
378252	4483073
378253	4483130
378248	4483189
378253	4483245
378255	4483311
378255	4483367
378262	4483404
378271	4483454
378277	4483497
378285	4483565
378301	4483642
378308	4483680
378316	4483712
378328	4483751
378340	4483804
378310	4483985
378308	4484030
378293	4484476
378359	4485111
378517	4485876

Χ	Υ
378878	4486748
379143	4487515
379281	4487824
379508	4488311
379619	4488559
379579	4488601
379541	4488646
379527	4488662
379477	4488687
379403	4488711
379374	4488721
379280	4488737
379147	4488781
379091	4488794
378983	4488824
378888	4488856
378804	4488887
378716	4488921
378594	4488959
378508	4488993
378411	4489027
378376	4489036
378325	4489054
378286	4489063
378239	4489069
378175	4489074
378147	4489078
378109	4489082
378059	4489104
378043	4489115
377942	4489135
377773	4489187
377568	4489252
377142	4489217
377118	4489209
377077	4489184
377047	4489160
377010	4489111
376957	4489075
376925	4489051
376844	4488991
376821	4488970
376787	4488942

Χ	Υ
376757	4488896
376733	4488862
376670	4488836
376608	4488812
376525	4488776
376436	4488743
376374	4488724
376305	4488703
376293	4488697
376220	4488660
376161	4488674
376149	4488677
376148	4488677
376085	4488674
376019	4488670
375966	4488674
375920	4488685
375862	4488707
375791	4488762
375787	4488766
375752	4488775
375353	4488891
375265	4488934
375231	4488943
375179	4488964
375123	4488982
375131	4488998
375101	4489013
375112	4489147
375116	4489190
375421	4489173
375834	4489005
376205	4489014
376289	4489070
376460	4489184
376561	4489252
376959	4489515
377464	4489529
377918	4489438
378432	4489198
378819	4489081
379405	4488994
379770	4488986



X	Y
380169	4489622
380440	4490059
380941	4490580
381473	4490947
382175	4491498
382922	4491923
383369	4492162
383871	4492453
384491	4492952
385222	4493503
385991	4494029
386614	4494500
387423	4494978
388036	4495171
388854	4495216
389319	4495305
390060	4495373
390147	4495385
390145	4495405
390140	4495470
390135	4495573
390128	4495656
390127	4495745
390125	4495840
390124	4495938
390114	4496097
390099	4496232
390085	4496324
390065	4496444
390043	4496540
390024	4496630
390014	4496686
390005	4496755
389993	4496838
389977	4496890
389955	4496972
389933	4497065
389916	4497157
389886	4497247
389858	4497374
389831	4497473
389812	4497570
389792	4497657

X	Y
389773	4497733
389762	4497798
389743	4497892
389714	4498023
389693	4498114
389670	4498210
389652	4498313
389647	4498360
389632	4498413
389619	4498501
389604	4498596
389591	4498687
389581	4498742
389563	4498823
389545	4498914
389525	4499010
389491	4499168
389476	4499226
389463	4499287
389445	4499391
389456	4499449
389440	4499527
389419	4499618
389399	4499717
389378	4499811
389359	4499901
389339	4500000
389321	4500085
389307	4500162
389281	4500298
389262	4500391
389242	4500485
389224	4500569
389172	4500612
389151	4500650
389156	4500679
389161	4500722
389151	4500794
389133	4500885
389119	4500970
389105	4501032
389085	4501132
389065	4501227

Χ	Υ
389035	4501362
389015	4501452
389004	4501504
388992	4501562
388972	4501666
388958	4501717
388940	4501775
388921	4501840
388917	4501907
388908	4501990
388885	4502114
388869	4502215
388851	4502324
388819	4502447
388809	4502489
388806	4502517
388807	4502558
388804	4502615
388800	4502665
388788	4502730
388775	4502829
388760	4502925
388745	4503022
388723	4503158
388715	4503240
388709	4503287
388695	4503362
388686	4503444
388670	4503564
388663	4503632
388651	4503703
388625	4503830
388605	4503919
388587	4503969
388584	4504023
388586	4504124
388585	4504238
388582	4504335
388575	4504416
388568	4504461
388557	4504516
388552	4504564
388540	4504632

Χ	Υ
388534	4504663
388521	4504699
388509	4504775
388496	4504811
388480	4504861
388469	4504888
388446	4504942
388420	4504996
388379	4505080
388351	4505135
388328	4505191
388294	4505252
388267	4505296
388236	4505343
388205	4505376
388183	4505380
388135	4505384
388094	4505383
388055	4505381
387997	4505381
387993	4505427
387987	4505475
387983	4505521
387981	4505569
387974	4505591
387945	4505650
387924	4505685
387900	4505727
387854	4505772
387816	4505811
387763	4505862
387724	4505897
387689	4505931
387639	4505979
387582	4506035
387512	4506108
387448	4506173
387404	4506218
387376	4506251
387345	4506286
387301	4506340
387266	4506378
387204	4506449

X	Y
387176	4506479
387142	4506519
387127	4506546
387074	4506621
387044	4506670
387020	4506703
386971	4506776
386930	4506840
386900	4506889
386883	4506920
386854	4506974
386834	4507003
386792	4507080
386764	4507125
386732	4507183
386708	4507226
386673	4507284
386655	4507317
386626	4507371
386610	4507394
386568	4507473
386542	4507517
386499	4507590
386480	4507617
386457	4507662
386421	4507724
386376	4507808
386334	4507882
386291	4507959
386263	4508012
386230	4508064
386208	4508100
386169	4508159
386126	4508228
386089	4508286
386049	4508353
386013	4508417
385984	4508460
385947	4508514
385918	4508554
385890	4508577
385861	4508587
385828	4508591

X	Y
385784	4508589
385726	4508595
385804	4508638
385897	4508685
385976	4508730
386052	4508771
386065	4508777
386029	4508843
385683	4509443
385263	4510168
385069	4510924
385023	4511405
384918	4511960
384646	4512765
384403	4513368
384101	4514096
384020	4514601
384216	4515646
384432	4516286
384424	4517072
384291	4518008
384208	4519147
384122	4520209
383988	4521170
383825	4522080
383512	4522985
383484	4523720
383480	4524480
383400	4525213
383122	4526146
382772	4526872
382483	4527575
382291	4528068
382209	4528279
381930	4528880
381681	4529534
381725	4529941
381725	4529943
381779	4530449
381714	4531055
381599	4531688
381257	4532389
380848	4532936

Χ	Υ
380402	4533611
380402	4533611
380014	4533804
380014	4533804
379881	4533840
379698	4533888
379401	4533964
379094	4533936
378944	4533922
378614	4533948
378593	4534060
378352	4534201
377429	4534672
377104	4534856
376889	4535161
376721	4535414
376674	4535514
376676	4535522
376752	4535863
376732	4536094
376746	4536350
376789	4536643
376811	4536868
376846	4537093
376821	4537255
376764	4537386
376771	4537402
376799	4537467
377000	4537433
377002	4537457
377273	4537996
377741	4538211
377758	4538196
377781	4538309
377781	4538415
377657	4538468
377398	4538475
377067	4538606
376895	4538762
376902	4539096
376872	4539390
376821	4539572
376742	4539777

Χ	Υ
376601	4539979
376503	4540112
376477	4540228
376415	4540322
376325	4540371
376379	4540494
376399	4540537
376431	4540606
376519	4540693
376496	4540827
376427	4540946
376324	4541077
376184	4541201
376097	4541376
376048	4541570
376034	4541713
375919	4541866
375807	4541888
375748	4541940
375746	4542058
375643	4542202
375725	4542234
375791	4542266
375777	4542396
375760	4542572
375695	4542681
375705	4542850
375596	4542983
375566	4543091
375577	4543282
375524	4543408
375451	4543501
375383	4543638
375379	4543683
375282	4543722
375226	4543840
375183	4543943
375169	4544045
375123	4544210
375092	4544324
375136	4544440
375045	4544477
374969	4544548

X	Y
374887	4544623
374851	4544760
374800	4544942
374717	4545012
374629	4545088
374535	4545170
374495	4545346
374493	4545453
374378	4545598
374308	4545696
374233	4545850
374198	4545998
374202	4546150
374221	4546240
374310	4546412
374315	4546576
374318	4546700
374322	4546818
374384	4546904
374493	4546954
374521	4547023
374484	4547179
374499	4547260
374559	4547397
374649	4547616
374606	4547724
374587	4547840
374540	4547978
374478	4548096
374386	4548148
374300	4548159
374216	4548168
374075	4548283
373988	4548283
373929	4548303
373813	4548408
373925	4548677
374013	4548689
374122	4548711
374219	4548739
374300	4548745
374365	4548745
374427	4548752

X	Y
374543	4548798
374673	4548888
374815	4549018
374932	4549147
375005	4549282
375081	4549432
375113	4549522
375165	4549665
375176	4549759
375197	4549833
375320	4549820
375429	4549804
375566	4549788
375679	4549766
375890	4549745
375996	4549733
376093	4549780
376145	4549868
376161	4549951
376164	4550168
376018	4550516
375968	4550771
375932	4550927
375888	4551023
375865	4551110
375815	4551201
375791	4551277
375767	4551431
375686	4551528
375638	4551730
375557	4551949
375535	4552086
375529	4552193
375513	4552333
375498	4552498
375479	4552704
375467	4552910
375435	4553150
375429	4553197
375407	4553407
375392	4553540
375389	4553575
375379	4553669

Χ	Υ
375378	4553673
375379	4553673
375825	4553745
376227	4553806
376572	4553864
376765	4553898
376883	4553894
377047	4553823
391653	4495769
392032	4495728
392540	4495893
392970	4496107
393632	4496479
394258	4496875
394790	4497319
395335	4497612
396003	4497933
396010	4497932
395954	4498006
395936	4498091
395887	4498164
395889	4498245
395825	4498362
395779	4498488
395754	4498514
395662	4498556
395591	4498593
395549	4498633
395545	4498642
395536	4498651
395522	4498678
395518	4498719
395518	4498772
395522	4498807
395522	4498821
395509	4498924
395473	4498989
395440	4499034
395406	4499052
395380	4499056
395293	4499011
395211	4499020
395195	4499027

Χ	Υ
394901	4498986
394760	4498967
394657	4498950
394541	4499040
394424	4498924
394210	4498756
394078	4498731
394038	4498780
394018	4498882
393969	4499021
393935	4499081
393896	4499154
393832	4499353
393788	4499462
393734	4499612
393691	4499732
393683	4499840
393657	4499896
393648	4499908
393620	4499940
393617	4499943
393577	4499970
393549	4499978
393479	4499973
393417	4499970
393351	4499965
393312	4499976
393275	4500011
393260	4500017
393241	4500038
393196	4500072
393165	4500126
393158	4500138
393146	4500152
393090	4500238
393033	4500324
392994	4500402
392984	4500450
392973	4500493
392967	4500499
392940	4500551
392915	4500586
392876	4500626

X	Y
392820	4500685
392722	4500789
392680	4500831
392621	4500888
392573	4500998
392563	4501008
392501	4501099
392428	4501227
392392	4501274
392345	4501303
392325	4501327
392285	4501381
392207	4501487
392153	4501504
392108	4501519
392050	4501536
391999	4501559
391947	4501619
391891	4501672
391839	4501735
391770	4501810
391712	4501880
391670	4501934
391642	4501989
391624	4502009
391575	4502041
391550	4502038
391504	4502027
391460	4502016
391428	4502016
391389	4502009
391335	4502009
391298	4502030
391266	4502048
391220	4502073
391201	4502099
391188	4502116
391169	4502141
391159	4502167
391108	4502261
391083	4502410
391035	4502566
391005	4502722

X	Y
391018	4502757
391002	4502793
390978	4502806
390926	4502832
390890	4502845
390870	4502850
390805	4502868
390742	4502886
390713	4502899
390707	4502902
390690	4502907
390658	4502928
390609	4502953
390536	4502988
390517	4502898
390503	4502808
390491	4502737
390474	4502654
390465	4502593
390463	4502535
390459	4502444
390459	4502350
390458	4502283
390453	4502231
390446	4502176
390425	4502142
390428	4501957
390428	4501953
390558	4501398
390594	4501138
390608	4501073
390629	4500967
390637	4500937
390654	4500904
390664	4500848
390678	4500795
390691	4500742
390716	4500642
390727	4500604
390742	4500522
390755	4500465
390764	4500422
390781	4500337

Χ	Υ
390800	4500263
390811	4500198
390826	4500141
390836	4500100
390846	4500045
390855	4500011
390868	4499956
390875	4499921
390885	4499870
390898	4499803
390917	4499712
390940	4499605
390959	4499519
390977	4499432
390999	4499331
391017	4499254
391025	4499207
391034	4499157
391051	4499102
391059	4499046
391076	4498965
391089	4498912
391105	4498841
391124	4498749
391142	4498687
391154	4498625
391164	4498575
391174	4498522
391192	4498431
391213	4498333
391232	4498244
391249	4498148
391271	4498054
391284	4497987
391292	4497948
391308	4497870
391327	4497778
391352	4497651
391370	4497568
391382	4497526
391394	4497467
391413	4497374
391429	4497306

Χ	Υ
391505	4497034
391599	4496478
391646	4495858
391653	4495769
391511	4502538
391430	4502524
391405	4502526
391399	4502524
391342	4502527
391332	4502478
391312	4502383
391295	4502280
391293	4502244
391305	4502220
391329	4502192
391360	4502168
391386	4502156
391426	4502141
391440	4502138
391506	4502146
391607	4502142
391632	4502132
391646	4502130
391694	4502116
391738	4502094
391772	4502072
391800	4502055
391815	4502038
391872	4501998
391993	4501862
392047	4501794
392107	4501727
392165	4501677
392240	4501609
392277	4501551
392332	4501509
392334	4501507
392401	4501460
392493	4501378
392515	4501349
392541	4501316
392579	4501259
392609	4501200



X	Y
392620	4501164
392642	4501120
392660	4501048
392694	4500990
392811	4500846
392933	4500693
393016	4500582
393061	4500530
393094	4500452
393100	4500436
393116	4500406
393141	4500352
393176	4500267
393238	4500211
393348	4500144
393454	4500096
393560	4500059
393665	4500024
393717	4499966
393729	4499938
393740	4499920
393764	4499876
393772	4499835
393790	4499764
393839	4499702
393843	4499664
393868	4499629
393874	4499595
393884	4499539
393891	4499517
393904	4499450
393910	4499426
393922	4499394
393945	4499326
393980	4499228
393995	4499178
394002	4499153
394012	4499132
394086	4499087
394209	4499030
394230	4499026
394291	4499069
394371	4499130

X	Y
394417	4499169
394444	4499204
394490	4499283
394587	4499373
394665	4499404
394733	4499413
394817	4499380
394833	4499365
394857	4499355
394884	4499337
394913	4499301
394932	4499275
395007	4499203
395068	4499166
395078	4499161
395154	4499155
395290	4499153
395419	4499154
395473	4499148
395512	4499132
395547	4499097
395575	4499028
395593	4498958
395598	4498913
395610	4498902
395616	4498868
395619	4498860
395673	4498814
395674	4498784
395651	4498749
395635	4498724
395657	4498639
395687	4498611
395687	4498611
395735	4498584
395759	4498570
395807	4498550
395844	4498521
395899	4498491
395924	4498440
395943	4498384
395952	4498356
395985	4498286

Χ	Υ
396070	4498152
396143	4498128
396231	4498049
396257	4498066
396295	4498092
396339	4498120
396381	4498146
396436	4498184
396484	4498213
396537	4498245
396591	4498282
396661	4498328
396724	4498364
396759	4498388
396828	4498430
396867	4498454
396921	4498491
396996	4498537
397058	4498577
397133	4498626
397192	4498661
397273	4498718
397330	4498753
397390	4498792
397450	4498831
397519	4498877
397573	4498915
397644	4498961
397702	4498999
397753	4499032
397808	4499068
397877	4499113
397910	4499138
397883	4499170
397785	4499314
397784	4499315
397741	4499351
397700	4499383
397619	4499412
397584	4499424
397527	4499441
397465	4499440
397407	4499448

Χ	Υ
397322	4499427
397249	4499411
397179	4499414
397108	4499413
397041	4499411
396976	4499436
396934	4499453
396878	4499468
396817	4499470
396760	4499471
396729	4499481
396676	4499497
396627	4499517
396588	4499536
396567	4499552
396462	4499606
396446	4499612
396402	4499628
396367	4499628
396325	4499637
396285	4499662
396243	4499675
396200	4499691
396176	4499706
396172	4499707
396162	4499715
396142	4499728
396097	4499764
396062	4499793
396029	4499798
395974	4499792
395933	4499792
395901	4499805
395877	4499804
395765	4499890
395754	4499898
395721	4499918
395679	4499950
395637	4499990
395633	4499994
395624	4500002
395609	4500027
395604	4500035

Χ	Υ
395596	4500051
395544	4500145
395567	4500327
395563	4500446
395527	4500516
395465	4500569
395412	4500606
395403	4500609
395352	4500621
395317	4500635
395276	4500651
395235	4500671
395179	4500679
395129	4500682
395073	4500679
395032	4500671
394977	4500671
394918	4500678
394838	4500709
394774	4500751
394735	4500790
394691	4500853
394656	4500911
394624	4500966
394555	4501037
394463	4501048
394390	4501057
394337	4501077
394286	4501100
394224	4501117
394163	4501164
394117	4501206
394070	4501263
394033	4501307
393970	4501360
393924	4501395
393859	4501437
393782	4501483
393690	4501534
393654	4501554
393599	4501567
393550	4501583
393500	4501592

Χ	Υ
393450	4501604
393383	4501621
393318	4501637
393257	4501658
393191	4501684
393126	4501714
393004	4501770
392870	4501841
392801	4501883
392773	4501921
392748	4501945
392724	4501976
392711	4501992
392642	4502046
392587	4502092
392543	4502117
392503	4502138
392462	4502153
392446	4502158
392424	4502158
392391	4502149
392346	4502132
392291	4502127
392227	4502125
392176	4502123
392111	4502132
392054	4502139
392000	4502155
391960	4502172
391934	4502196
391915	4502224
391906	4502271
391906	4502273
391906	4502274
391904	4502284
391897	4502311
391900	4502349
391846	4502444
391807	4502501
391734	4502551
391700	4502566
391597	4502560
391511	4502538

**Β. ΕΥΡΥΤΕΡΗ ΠΕΡΙΟΧΗ ΑΛΥΚΗΣ ΚΙΤΡΟΥΣ  
(GR1220010 - GR1250004)**

X	Y
383253	4470088
383253	4470098
383253	4470158
383299	4470208
383345	4470259
383394	4470280
383451	4470303
383458	4470306
383477	4470325
383496	4470343
383562	4470360
383627	4470377
383720	4470401
383813	4470425
383918	4470389
384023	4470353
384193	4470294
384364	4470235
384625	4470064
384887	4469893
385159	4469773
385431	4469653
385621	4469619
385811	4469585
386049	4469465
386286	4469344
386477	4469210
386668	4469075
386745	4468913
386821	4468750
386787	4468548
386753	4468346
386623	4468130
386494	4467913
386375	4467722
386257	4467530
386145	4467364
386034	4467198
385907	4467057
385780	4466916
385625	4466762

X	Y
385471	4466608
385429	4466468
385388	4466329
385340	4466202
385292	4466075
385150	4465908
385008	4465742
384840	4465600
384672	4465458
384530	4465355
384389	4465251
384321	4465111
384253	4464971
384248	4464931
384243	4464892
384230	4464793
384217	4464694
384079	4464540
383941	4464386
383900	4464302
383860	4464218
383833	4464162
383806	4464106
383718	4463915
383631	4463725
383456	4463684
383281	4463642
383196	4463729
383112	4463815
383220	4464006
383327	4464197
383352	4464246
383378	4464294
383091	4464380
382803	4464465
382779	4464624
382755	4464783
382785	4465148
382828	4465768
382858	4466239
382869	4466377

X	Y
382774	4466550
382724	4466644
382625	4466855
382545	4467029
382495	4467145
382440	4467262
382402	4467343
382450	4467402
382512	4467488
382577	4467584
382629	4467678
382656	4467726
382679	4467782
382699	4467829
382726	4467868
382775	4467955
382814	4468021
382853	4468088
382893	4468164
382928	4468226
382943	4468256
382960	4468308
382980	4468361
382996	4468420
383012	4468489
383018	4468518
383020	4468545
383015	4468609
383014	4468672
383013	4468723
383012	4468819
383009	4468873
383008	4468961
383010	4469007
383004	4469037
382999	4469064
382999	4469131
382996	4469236
382992	4469336
382992	4469409
382988	4469530
382989	4469551
383032	4469657

X	Y
383046	4469698
383065	4469749
383092	4469812
383126	4469898
383145	4469958
383172	4470020
383209	4470048
383231	4470077
383253	4470088







## ΕΘΝΙΚΟ ΤΥΠΟΓΡΑΦΕΙΟ

Το Εθνικό Τυπογραφείο αποτελεί δημόσια υπηρεσία υπαγόμενη στο Υπουργείο Διοικητικής Ανασυγκρότησης και έχει την ευθύνη τόσο για τη σύνταξη, διαχείριση, εκτύπωση και κυκλοφορία των Φύλλων της Εφημερίδας της Κυβερνήσεως (ΦΕΚ), όσο και για την κάλυψη των εκτυπωτικών - εκδοτικών αναγκών του δημοσίου και του ευρύτερου δημόσιου τομέα (ν. 3469/2006/Α' 131 και π.δ. 29/2018/Α' 58).

### 1. ΦΥΛΛΟ ΤΗΣ ΕΦΗΜΕΡΙΔΑΣ ΤΗΣ ΚΥΒΕΡΝΗΣΕΩΣ (ΦΕΚ)

- Τα **ΦΕΚ σε ηλεκτρονική μορφή** διατίθενται δωρεάν στο **www.et.gr**, την επίσημη ιστοσελίδα του Εθνικού Τυπογραφείου. Όσα ΦΕΚ δεν έχουν ψηφιοποιηθεί και καταχωριστεί στην ανωτέρω ιστοσελίδα, ψηφιοποιούνται και αποστέλλονται επίσης δωρεάν με την υποβολή αίτησης, για την οποία αρκεί η συμπλήρωση των αναγκαίων στοιχείων σε ειδική φόρμα στον ιστότοπο **www.et.gr**.

- Τα **ΦΕΚ σε έντυπη μορφή** διατίθενται σε μεμονωμένα φύλλα είτε απευθείας από το Τμήμα Πωλήσεων και Συνδρομητών, είτε ταχυδρομικά με την αποστολή αιτήματος παραγγελίας μέσω των ΚΕΠ, είτε με ετήσια συνδρομή μέσω του Τμήματος Πωλήσεων και Συνδρομητών. Το κόστος ενός ασπρόμαυρου ΦΕΚ από 1 έως 16 σελίδες είναι 1,00 €, αλλά για κάθε επιπλέον οκτασέλιδο (ή μέρος αυτού) προσαυξάνεται κατά 0,20 €. Το κόστος ενός έγχρωμου ΦΕΚ από 1 έως 16 σελίδες είναι 1,50 €, αλλά για κάθε επιπλέον οκτασέλιδο (ή μέρος αυτού) προσαυξάνεται κατά 0,30 €. Το τεύχος Α.Σ.Ε.Π. διατίθεται δωρεάν.

#### • Τρόποι αποστολής κειμένων προς δημοσίευση:

A. Τα κείμενα προς δημοσίευση στο ΦΕΚ, από τις υπηρεσίες και τους φορείς του δημοσίου, αποστέλλονται ηλεκτρονικά στη διεύθυνση **webmaster.et@et.gr** με χρήση προηγμένης ψηφιακής υπογραφής και χρονοσήμανσης.

B. Κατ' εξαίρεση, όσοι πολίτες δεν διαθέτουν προηγμένη ψηφιακή υπογραφή μπορούν είτε να αποστέλλουν ταχυδρομικά, είτε να καταθέτουν με εκπρόσωπό τους κείμενα προς δημοσίευση εκτυπωμένα σε χαρτί στο Τμήμα Παραλαβής και Καταχώρισης Δημοσιευμάτων.

- Πληροφορίες, σχετικά με την αποστολή/κατάθεση εγγράφων προς δημοσίευση, την ημερήσια κυκλοφορία των Φ.Ε.Κ., με την πώληση των τευχών και με τους ισχύοντες τιμοκαταλόγους για όλες τις υπηρεσίες μας, περιλαμβάνονται στον ιστότοπο (**www.et.gr**). Επίσης μέσω του ιστότοπου δίδονται πληροφορίες σχετικά με την πορεία δημοσίευσης των εγγράφων, με βάση τον Κωδικό Αριθμό Δημοσιεύματος (ΚΑΔ). Πρόκειται για τον αριθμό που εκδίδει το Εθνικό Τυπογραφείο για όλα τα κείμενα που πληρούν τις προϋποθέσεις δημοσίευσης.

### 2. ΕΚΤΥΠΩΤΙΚΕΣ - ΕΚΔΟΤΙΚΕΣ ΑΝΑΓΚΕΣ ΤΟΥ ΔΗΜΟΣΙΟΥ

Το Εθνικό Τυπογραφείο ανταποκρινόμενο σε αιτήματα υπηρεσιών και φορέων του δημοσίου αναλαμβάνει να σχεδιάσει και να εκτυπώσει έντυπα, φυλλάδια, βιβλία, αφίσες, μπλοκ, μηχανογραφικά έντυπα, φακέλους για κάθε χρήση, κ.ά.

Επίσης σχεδιάζει ψηφιακές εκδόσεις, λογότυπα και παράγει οπτικοακουστικό υλικό.

<b>Ταχυδρομική Διεύθυνση:</b> Καποδιστρίου 34, τ.κ. 10432, Αθήνα	Ιστότοπος: <b>www.et.gr</b>
<b>ΤΗΛΕΦΩΝΙΚΟ ΚΕΝΤΡΟ:</b> 210 5279000 - fax: 210 5279054	Πληροφορίες σχετικά με την λειτουργία του ιστότοπου: <b>helpdesk.et@et.gr</b>
<b>ΕΞΥΠΗΡΕΤΗΣΗ ΚΟΙΝΟΥ</b>	Αποστολή ψηφιακά υπογεγραμμένων εγγράφων προς δημοσίευση στο ΦΕΚ: <b>webmaster.et@et.gr</b>
<b>Πωλήσεις - Συνδρομές:</b> (Ισόγειο, τηλ. 210 5279178 - 180)	Πληροφορίες για γενικό πρωτόκολλο και αλληλογραφία: <b>grammateia@et.gr</b>
<b>Πληροφορίες:</b> (Ισόγειο, Γρ. 3 και τηλεφ. κέντρο 210 5279000)	
<b>Παραλαβή Δημ. Ύλης:</b> (Ισόγειο, τηλ. 210 5279167, 210 5279139)	
<b>Ωράριο για το κοινό:</b> Δευτέρα ως Παρασκευή: 8:00 - 13:30	

**Πείτε μας τη γνώμη σας,**

για να βελτιώσουμε τις υπηρεσίες μας, συμπληρώνοντας την ειδική φόρμα στον ιστότοπό μας.

